XIII WARSAW SOLVING GRAND PRIX 2014

Z okazji XIII Grand Prix Warszawy w Solvingu Mazowiecki Związek Szachowy ogłasza międzynarodowy konkurs w następujących działach::

h#2 z grą przygotowaną – sędzia: Eugeniusz Iwanow
s#3 z wstępem oddającym pole/pola białemu lub/i czarnemu królowi – sędzia Waldemar Tura

PRZYKŁADY:

E. Zimmer
Uralskij Problemist 2001

h#2* (3+2)
1...d7+ 2.Kd8 G:a5#
1.Wf5 Ga5 2.Wf8 d7#

W. Tura
PZSzach 2014

s#3 (7+5)
1.Hf2! ~/W~8 linia 2.Sc1+ Kc3+/Kc3
3.Hd2+/Hc2+ W:d2/Hc2#
1...Hc7 2.Wd4+ W:d4 3.He3+ K:e3#
(2.Gf5?#!)
1...Wc8 2.Gf5+ H:f5 3.Hf3+ H:f3#
(2.Wd4?#!)
1...Sc4 2.Gf5+ H:f5 3.Hf1+ H:f1#

E. Iwanow
5 PR Wrocław 2003

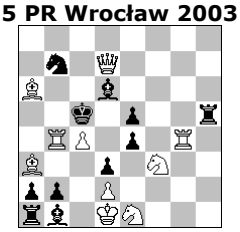

s#3 (10+11)
1.Sg5! ~ 2.Wb3+ Kd4 3.W:d3+ G:d3#
1...Kd4 2.W:e4+ Kc5 3.S:d3+ G:d3#
1...Wh3 2.W:b7+ Kd4 3.S:h3 Gc2#
1...Gd~ 2.Wb5+ K:c4 3.H:d3+ G:d3#

Zeropozycje oraz figury i warunki bajkowe niedozwolone.

W każdej grupie 3 nagrody.

Termin: 31 października 2014.

Werdykt będzie opublikowany 16 listopada 2014.

Zadania (na diagramach lub w notacji) posyłać drogą elektroniczną na adres:

gpw2010@wp.pl